

## RESPONDENTS: 9 of 9

 Question Summaries

 Data Trends

 Individual Responses

Respondent #1

#1

**COMPLETE**

Collector: New Web Link (Web Link)  
 Started: Tuesday, July 29, 2014 7:19:09  
 Last Modified: Tuesday, July 29, 2014 7  
 Time Spent: 00:02:25  
 IP Address: 31.134.103.221

## PAGE 1: – SET4Work –

## Q1: Prirad'ovací kód

Prvé a posledné písmeno miesta narodenia (napr: KA)	FI
Prvé a posledné písmeno krstného mena matky (napr: MA)	KO
Druhé a tretie písmeno roku narodenia (napr: 97)	99

## Q2: Prosím, aby ste ohodnotili nasledujúce aspekty e-l

1. Jednotlivé témy a lekcie sú jasne zorganizované	Súhlasím
2. Štruktúra organizácie vzdelávacích materiálov je zrozumiteľná	Súhlasím, odporúčané is
3. Navigácia je zrozumiteľná a jednoduchá	Absolútne súhlasím
4. Materiály majú dostatočnú úroveň interakcie pre užívateľov	Nesúhlasím, potreba zle
5. Užívateľ sa vie jednoducho zorientovať kde v kurze sa práve nachádza	Súhlasím
6. Veľkosť súborov je vhodná pre ich sťahovanie	Absolútne súhlasím

## Q3: Prosím, aby ste ohodnotili nasledujúce aspekty e-l 03.08.2014 13:06

7. Celkový dizajn je v poriadku	Súhlasím
---------------------------------	----------

**pre ich stanovane****Q3: Prosím, aby ste ohodnotili nasledujúce aspekty e-l**

---

7. Celkový dizajn je v poriadku	Súhlasím
8. Navigácia a funkcie sú ľahko použiteľné	Absolútne súhlasím
9. Množstvo informácií na jednotlivých stránkach je ponúkané vo vhodnej miere	Súhlasím, odporúčané is
10. Jazyk je zrozumiteľný	Nesúhlasím, potreba zle

**Q4: Čo sa vám na kurze zdalo byť najlepšie/najpozitívne**

---

Prehľadnosť systému Moodle

**Q5: Čo sa vám na kurze zdalo byť najhoršie/najnegatívne**

---

Interakcia

**Q6: Ďalšie návrhy**

---

Celkový koncept je v poriadku, potreba zlepšenia smerom k sk

## RESPONDENTS: 9 of 9

 Question  
Summaries

 Data  
Trends

 Individual  
Responses

Respondent #2

#2

**COMPLETE**

Collector: New Web Link (Web Link)  
 Started: Tuesday, July 29, 2014 8:42:08  
 Last Modified: Tuesday, July 29, 2014 8:42:08  
 Time Spent: 00:02:22  
 IP Address: 78.99.211.175

## PAGE 1: – SET4Work –

## Q1: Prirad'ovací kód

Prvé a posledné písmeno miesta narodenia (napr: KA)	SS
Prvé a posledné písmeno krstného mena matky (napr: MA)	EA
Druhé a tretie písmeno roku narodenia (napr: 97)	97

## Q2: Prosím, aby ste ohodnotili nasledujúce aspekty e-l

1. Jednotlivé témy a lekcie sú jasne zorganizované	Súhlasím
2. Štruktúra organizácie vzdelávacích materiálov je zrozumiteľná	Súhlasím
3. Navigácia je zrozumiteľná a jednoduchá	Súhlasím
4. Materiály majú dostatočnú úroveň interakcie pre užívateľov	Súhlasím
5. Užívateľ sa vie jednoducho zorientovať kde v kurze sa práve nachádza	Súhlasím
6. Veľkosť súborov je vhodná pre ich sťahovanie	Súhlasím

Q3: Prosím, aby ste ohodnotili nasledujúce aspekty e-l 03.08.2014 13:07

7. Celkový dizajn je v poriadku	Súhlasím
---------------------------------	----------

pre ich stanovane

**Q3: Prosím, aby ste ohodnotili nasledujúce aspekty e-l**

---

7. Celkový dizajn je v poriadku Súhlasím

---

8. Navigácia a funkcie sú ľahko použiteľné Súhlasím

---

9. Množstvo informácií na jednotlivých stránkach je ponúkané vo vhodnej miere Súhlasím

---

10. Jazyk je zrozumiteľný Súhlasím

**Q4: Čo sa vám na kurze zdalo byť najlepšie/najpozitívne**

---

Operativnosť

**Q5: Čo sa vám na kurze zdalo byť najhoršie/najnegatívne**

---

Nic

**Q6: Ďalšie návrhy**

---

Nemam ďalšie návrhy

## RESPONDENTS: 9 of 9

 Question Summaries

 Data Trends

 Individual Responses

Respondent #3

#3

**COMPLETE**

Collector: New Web Link (Web Link)  
 Started: Tuesday, July 29, 2014 9:51:18  
 Last Modified: Tuesday, July 29, 2014 9:51:18  
 Time Spent: 00:02:32  
 IP Address: 95.103.128.157

## PAGE 1: – SET4Work –

## Q1: Prirad'ovací kód

Prvé a posledné písmeno miesta narodenia (napr: KA)	CA
Prvé a posledné písmeno krstného mena matky (napr: MA)	ŠA
Druhé a tretie písmeno roku narodenia (napr: 97)	06

## Q2: Prosím, aby ste ohodnotili nasledujúce aspekty e-l

1. Jednotlivé témy a lekcie sú jasne zorganizované	Súhlasím, odporúčané
2. Štruktúra organizácie vzdelávacích materiálov je zrozumiteľná	Súhlasím
3. Navigácia je zrozumiteľná a jednoduchá	Súhlasím
4. Materiály majú dostatočnú úroveň interakcie pre užívateľov	Súhlasím
5. Užívateľ sa vie jednoducho zorientovať kde v kurze sa práve nachádza	Súhlasím
6. Veľkosť súborov je vhodná pre ich sťahovanie	Súhlasím

## Q3: Prosím, aby ste ohodnotili nasledujúce aspekty e-l

7. Celkový dizajn je v poriadku	Absolútne súhlasím
---------------------------------	--------------------

pre ich stanovane

**Q3: Prosím, aby ste ohodnotili nasledujúce aspekty e-l**

---

7. Celkový dizajn je v poriadku      Absolútne súhlasím

---

8. Navigácia a funkcie sú ľahko      Súhlasím  
použiteľné

---

9. Množstvo informácií na      Súhlasím  
jednotlých stránkach je  
ponúkané vo vhodnej miere

---

10. Jazyk je zrozumiteľný      Súhlasím

**Q4: Čo sa vám na kurze zdalo byť najlepšie/najpozitívne**

---

Prehľadnosť

**Q5: Čo sa vám na kurze zdalo byť najhoršie/najnegatívne**

---

Bez pripomienok

**Q6: Ďalšie návrhy**

---

Bez návrhov

## RESPONDENTS: 9 of 9

 Question  
Summaries

 Data  
Trends

 Individual  
Responses

Respondent #4

#4

**COMPLETE**

Collector: New Web Link (Web Link)  
 Started: Tuesday, July 29, 2014 2:58:10  
 Last Modified: Tuesday, July 29, 2014 3:01:00  
 Time Spent: 00:03:24  
 IP Address: 143.28.232.29

## PAGE 1: – SET4Work –

## Q1: Prirad'ovací kód

Prvé a posledné písmeno miesta narodenia (napr: KA)	ME
Prvé a posledné písmeno krstného mena matky (napr: MA)	AA
Druhé a tretie písmeno roku narodenia (napr: 97)	97

## Q2: Prosím, aby ste ohodnotili nasledujúce aspekty e-l

1. Jednotlivé témy a lekcie sú jasne zorganizované	Súhlasím
2. Štruktúra organizácie vzdelávacích materiálov je zrozumiteľná	Absolútne súhlasím
3. Navigácia je zrozumiteľná a jednoduchá	Súhlasím
4. Materiály majú dostatočnú úroveň interakcie pre užívateľov	Súhlasím
5. Užívateľ sa vie jednoducho zorientovať kde v kurze sa práve nachádza	Absolútne súhlasím
6. Veľkosť súborov je vhodná pre ich sťahovanie	Absolútne súhlasím

Q3: Prosím, aby ste ohodnotili nasledujúce aspekty e-l 03.08.2014 13:08

7. Celkový dizajn je v poriadku	Absolútne súhlasím
---------------------------------	--------------------

pre ich stanovane

**Q3: Prosím, aby ste ohodnotili nasledujúce aspekty e-l**

---

7. Celkový dizajn je v poriadku      Absolútne súhlasím

---

8. Navigácia a funkcie sú ľahko použiteľné      Súhlasím

---

9. Množstvo informácií na jednotlivých stránkach je ponúkané vo vhodnej miere      Súhlasím

---

10. Jazyk je zrozumiteľný      Absolútne súhlasím

**Q4: Čo sa vám na kurze zdalo byť najlepšie/najpozitívne**

---

*Respondent skipped this question*

**Q5: Čo sa vám na kurze zdalo byť najhoršie/najnegatívne**

---

*Respondent skipped this question*

**Q6: Ďalšie návrhy**

---

*Respondent skipped this question*



## RESPONDENTS: 9 of 9

 Question  
Summaries

 Data  
Trends

 Individual  
Responses

Respondent #5

#5

**COMPLETE**

Collector: New Web Link (Web Link)  
 Started: Tuesday, July 29, 2014 3:58:40  
 Last Modified: Tuesday, July 29, 2014 4  
 Time Spent: 00:03:37  
 IP Address: 92.27.22.252

## PAGE 1: – SET4Work –

## Q1: Prirad'ovací kód

Prvé a posledné písmeno miesta narodenia (napr: KA)	KA
---	----

Prvé a posledné písmeno krstného mena matky (napr: MA)	AA
--	----

Druhé a tretie písmeno roku narodenia (napr: 97)	97
--	----

## Q2: Prosím, aby ste ohodnotili nasledujúce aspekty e-l

1. Jednotlivé témy a lekcie sú jasne zorganizované	Súhlasím, odporúčané i
--	------------------------

2. Štruktúra organizácie vzdelávacích materiálov je zrozumiteľná	Nesúhlasím, potreba zle
--	-------------------------

3. Navigácia je zrozumiteľná a jednoduchá	Súhlasím, odporúčané i
---	------------------------

4. Materiály majú dostatočnú úroveň interakcie pre užívateľov	Súhlasím
---	----------

5. Užívateľ sa vie jednoducho zorientovať kde v kurze sa práve nachádza	Súhlasím
---	----------

6. Veľkosť súborov je vhodná pre ich sťahovanie	Súhlasím, odporúčané i
---	------------------------

## Q3: Prosím, aby ste ohodnotili nasledujúce aspekty e-l 03.08.2014 13:09

7. Celkový dizajn je v poriadku	Súhlasím, odporúčané i
---------------------------------	------------------------

pre ich stanovane

**Q3: Prosím, aby ste ohodnotili nasledujúce aspekty e-l**

---

7. Celkový dizajn je v poriadku Súhlasím, odporúčané is

8. Navigácia a funkcie sú ľahko Nesúhlasím, potreba zle použiteľné

9. Množstvo informácií na jednotlivých stránkach je ponúkané vo vhodnej miere Súhlasím, odporúčané is

10. Jazyk je zrozumiteľný Súhlasím, odporúčané is

**Q4: Čo sa vám na kurze zdalo byť najlepšie/najpozitívne**

---

OBSAH

**Q5: Čo sa vám na kurze zdalo byť najhoršie/najnegatívne**

---

NIC

**Q6: Ďalšie návrhy**

---

NEMAM

## RESPONDENTS: 9 of 9

 Question  
Summaries

 Data  
Trends

 Individual  
Responses

Respondent #6

#6

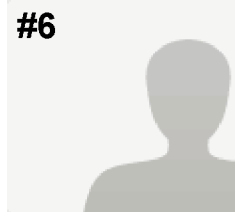
**COMPLETE**

Collector: New Web Link (Web Link)  
 Started: Tuesday, July 29, 2014 5:09:05  
 Last Modified: Tuesday, July 29, 2014 5:09:05  
 Time Spent: 00:01:44  
 IP Address: 77.247.224.26

## PAGE 1: – SET4Work –

## Q1: Prirad'ovací kód

Prvé a posledné písmeno miesta narodenia (napr: KA)	BA
---	----

Prvé a posledné písmeno krstného mena matky (napr: MA)	JA
--	----

Druhé a tretie písmeno roku narodenia (napr: 97)	(&
--	----

## Q2: Prosím, aby ste ohodnotili nasledujúce aspekty e-l

1. Jednotlivé témy a lekcie sú jasne zorganizované	Súhlasím
--	----------

2. Štruktúra organizácie vzdelávacích materiálov je zrozumiteľná	Súhlasím, odporúčam
--	---------------------

4. Materiály majú dostatočnú úroveň interakcie pre užívateľov	Súhlasím, odporúčam
---	---------------------

5. Užívateľ sa vie jednoducho zorientovať kde v kurze sa práve nachádza	Súhlasím
---	----------

6. Veľkosť súborov je vhodná pre ich sťahovanie	Absolútne súhlasím
---	--------------------

## Q3: Prosím, aby ste ohodnotili nasledujúce aspekty e-l

7. Celkový dizajn je v poriadku	Súhlasím, odporúčam
---------------------------------	---------------------

8. Navigácia a funkcie sú ľahko použiteľné	Súhlasím, odporúčam
--	---------------------

**Q3: Prosím, aby ste ohodnotili nasledujúce aspekty e-k**

---

7. Celkový dizajn je v poriadku	Súhlasím, odporúčané is
---------------------------------	-------------------------

---

8. Navigácia a funkcie sú ľahko použiteľné	Súhlasím, odporúčané is
--	-------------------------

---

9. Množstvo informácií na jednotlivých stránkach je ponúkané vo vhodnej miere	Súhlasím
---	----------

---

10. Jazyk je zrozumiteľný	Súhlasím
---------------------------	----------

**Q4: Čo sa vám na kurze zdalo byť najlepšie/najpozitívne**

---

*Respondent skipped this question*

**Q5: Čo sa vám na kurze zdalo byť najhoršie/najnegatívne**

---

*Respondent skipped this question*

**Q6: Ďalšie návrhy**

---

zlepsit graficky dizajn

## RESPONDENTS: 9 of 9

 Question  
Summaries

 Data  
Trends

 Individual  
Responses

Respondent #7

#7

**COMPLETE**

Collector: New Web Link (Web Link)  
 Started: Thursday, July 31, 2014 9:20:01  
 Last Modified: Thursday, July 31, 2014  
 Time Spent: 00:06:32  
 IP Address: 158.255.255.119

## PAGE 1: – SET4Work –

## Q1: Prirad'ovací kód

Prvé a posledné písmeno miesta narodenia (napr: KA)	HE
Prvé a posledné písmeno krstného mena matky (napr: MA)	AA
Druhé a tretie písmeno roku narodenia (napr: 97)	96

## Q2: Prosím, aby ste ohodnotili nasledujúce aspekty e-l

1. Jednotlivé témy a lekcie sú jasne zorganizované	Súhlasím
2. Štruktúra organizácie vzdelávacích materiálov je zrozumiteľná	Súhlasím
3. Navigácia je zrozumiteľná a jednoduchá	Súhlasím, odporúčam i
4. Materiály majú dostatočnú úroveň interakcie pre užívateľov	Súhlasím
5. Užívateľ sa vie jednoducho zorientovať kde v kurze sa práve nachádza	Súhlasím, odporúčam i
6. Veľkosť súborov je vhodná pre ich sťahovanie	Absolútne súhlasím

Q3: Prosím, aby ste ohodnotili nasledujúce aspekty e-l 03.08.2014 13:10

7. Celkový dizajn je v poriadku	Súhlasím
---------------------------------	----------

pre ich stanovane

**Q3: Prosím, aby ste ohodnotili nasledujúce aspekty e-l**

---

7. Celkový dizajn je v poriadku	Súhlasím
8. Navigácia a funkcie sú ľahko použiteľné	Súhlasím
9. Množstvo informácií na jednotlivých stránkach je ponúkané vo vhodnej miere	Súhlasím
10. Jazyk je zrozumiteľný	Absolútne súhlasím

**Q4: Čo sa vám na kurze zdalo byť najlepšie/najpozitívne**

---

Možnosť voľby jazyka

**Q5: Čo sa vám na kurze zdalo byť najhoršie/najnegatívne**

---

Navigácia

**Q6: Ďalšie návrhy**

---

*Respondent skipped this question*

## RESPONDENTS: 9 of 9

 Question  
Summaries

 Data  
Trends

 Individual  
Responses

Respondent #8

#8

**COMPLETE**

Collector: New Web Link (Web Link)  
 Started: Thursday, July 31, 2014 2:33:07  
 Last Modified: Thursday, July 31, 2014  
 Time Spent: 00:01:15  
 IP Address: 195.212.29.84

## PAGE 1: – SET4Work –

## Q1: Prirad'ovací kód

Prvé a posledné písmeno miesta narodenia (napr: KA)	CA
Prvé a posledné písmeno krstného mena matky (napr: MA)	EA
Druhé a tretie písmeno roku narodenia (napr: 97)	97

## Q2: Prosím, aby ste ohodnotili nasledujúce aspekty e-l

1. Jednotlivé témy a lekcie sú jasne zorganizované	Súhlasím
2. Štruktúra organizácie vzdelávacích materiálov je zrozumiteľná	Súhlasím
3. Navigácia je zrozumiteľná a jednoduchá	Súhlasím
4. Materiály majú dostatočnú úroveň interakcie pre užívateľov	Súhlasím
5. Užívateľ sa vie jednoducho zorientovať kde v kurze sa práve nachádza	Súhlasím
6. Veľkosť súborov je vhodná pre ich sťahovanie	Absolútne súhlasím

Q3: Prosím, aby ste ohodnotili nasledujúce aspekty e-l 03.08.2014 13:10

7. Celkový dizajn je v poriadku	Súhlasím
---------------------------------	----------

pre ich stanovanie

**Q3: Prosím, aby ste ohodnotili nasledujúce aspekty e-l**

---

7. Celkový dizajn je v poriadku Súhlasím

---

8. Navigácia a funkcie sú ľahko použiteľné Súhlasím

---

9. Množstvo informácií na jednotlivých stránkach je ponúkané vo vhodnej miere Súhlasím

---

10. Jazyk je zrozumiteľný Súhlasím

**Q4: Čo sa vám na kurze zdalo byť najlepšie/najpozitívne**

---

*Respondent skipped this question*

**Q5: Čo sa vám na kurze zdalo byť najhoršie/najnegatívne**

---

*Respondent skipped this question*

**Q6: Ďalšie návrhy**

---

*Respondent skipped this question*



## RESPONDENTS: 9 of 9

 Question  
Summaries

 Data  
Trends

 Individual  
Responses

Respondent #9

#9

**COMPLETE**

Collector: New Web Link (Web Link)  
 Started: Friday, August 01, 2014 11:00:00  
 Last Modified: Friday, August 01, 2014  
 Time Spent: 00:01:56  
 IP Address: 217.118.99.236

## PAGE 1: – SET4Work –

## Q1: Prirad'ovací kód

Prvé a posledné písmeno miesta narodenia (napr: KA)	KA
---	----

Prvé a posledné písmeno krstného mena matky (napr: MA)	JA
--	----

Druhé a tretie písmeno roku narodenia (napr: 97)	91
--	----

## Q2: Prosím, aby ste ohodnotili nasledujúce aspekty e-l

1. Jednotlivé témy a lekcie sú jasne zorganizované	Súhlasím
--	----------

2. Štruktúra organizácie vzdelávacích materiálov je zrozumiteľná	Súhlasím
--	----------

3. Navigácia je zrozumiteľná a jednoduchá	Súhlasím
---	----------

4. Materiály majú dostatočnú úroveň interakcie pre užívateľov	Súhlasím
---	----------

5. Užívateľ sa vie jednoducho zorientovať kde v kurze sa práve nachádza	Súhlasím
---	----------

6. Veľkosť súborov je vhodná pre ich sťahovanie	Súhlasím
---	----------

Q3: Prosím, aby ste ohodnotili nasledujúce aspekty e-l 03.08.2014 13:10

7. Celkový dizajn je v poriadku	Súhlasím
---------------------------------	----------

pre ich stanovane

**Q3: Prosím, aby ste ohodnotili nasledujúce aspekty e-l**

---

7. Celkový dizajn je v poriadku Súhlasím

---

8. Navigácia a funkcie sú ľahko Súhlasím  
použiteľné

---

9. Množstvo informácií na Súhlasím  
jednotlých stránkach je  
ponúkané vo vhodnej miere

---

10. Jazyk je zrozumiteľný Súhlasím

**Q4: Čo sa vám na kurze zdalo byť najlepšie/najpozitívne**

---

interakcia užívateľov

**Q5: Čo sa vám na kurze zdalo byť najhoršie/najnegatívne**

---

-

**Q6: Ďalšie návrhy**

---

-